

MARCHA SENDERISTA Vía Verde del Guadalimar

Día 20 de septiembre 2015

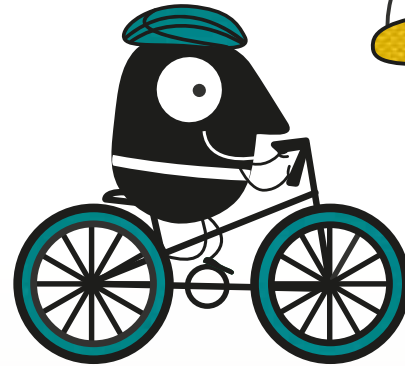
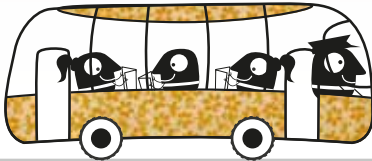

Más información:

Tel. 953 248 126
www.dipujaen.es

COLABORAN:



Consortio de Transporte Metropolitano
Área de Jaén



Elige. Cambia. Combina.
www.dotherightmix.eu



DIPUTACIÓN
DE JAÉN



HAZ LA ELECCIÓN CORRECTA

Una iniciativa de la



www.dipujaen.es

MARCHA SENDERISTA VÍA VERDE DEL GUADALIMAR

Esta se desarrollará en el tramo de Vía Verde comprendido entre el Parque de la Aldea de Guadalimar (Lupión) y el túnel 1 de la Vía Verde (Pk 4.2).

Longitud ida: 3,3 km.

Longitud total (ida y vuelta): 6,6 km.

Puntos críticos: ninguno.

Túneles:

- Túnel Pk 5.4. Longitud 287 m, recto, se ve la luz del final desde la entrada.
- Túnel Pk 4. Longitud 346 m, recto, se ve la luz del final desde la entrada.

PROGRAMA DE ACTIVIDADES:

09:00 h. Recepción de participantes. Entrega de dorsales a los inscritos.

09:30 h. Salida de la Marcha Senderista en dirección al túnel 1 de la Vía del Guadalimar.

11:00 h. Llegada al final del trayecto de ida, punto de avituallamiento de agua. Regreso al área de descanso donde se inició la marcha.

12:30 h. Almuerzo saludable.

NORMAS DE PARTICIPACIÓN:

- La marcha se realizará en grupo y controlada por miembros de la organización. Se trata de un paseo, disfrutando del día y del paisaje.
- En cualquier caso, obedezcan siempre, por su seguridad y la de los demás, las indicaciones de la organización y de las fuerzas del orden público.
- Los participantes deberán portar en todo momento el dorsal entregado en la recepción de participantes.
- Utilice las papeleras para evitar dejar residuos en la vía verde o en su entorno.
- Los menores de 14 años deben ir acompañados por una persona mayor de edad y/o debidamente autorizados por su padre, madre o tutor/a.
- La participación de esta actividad conlleva la aceptación de este reglamento.

BOLETÍN DE INSCRIPCIÓN:

Presente este boletín cumplimentado en:

Diputación Provincial de Jaén
Agricultura, Ganadería y Medio Ambiente
Plaza de San Francisco, 2. 23071 Jaén

También puede hacerlo a través de:

Correo electrónico: manuela.mora@dipujaen.es
A través de la web: www.dipujaen.es
Fax: 953 248 127

Plazo de Inscripción (gratuita)*:

Hasta el 16 de septiembre, a las 14:00 horas.

Los autobuses tendrán punto de salida desde Jaén, Linares y Estación Linares-Baeza.

* La reserva de plazas se realizará por riguroso orden de llegada del boletín de inscripción (500 máximo).

NOMBRE Y APELLIDOS:

.....
..... EDAD

MUNICIPIO Y PROVINCIA:

.....
.....

TELÉFONO CONTACTO:

CORREO ELECTRÓNICO:

¿Requiere autobús para asistir a la marcha senderista?

SÍ NO

De acuerdo con lo dispuesto en la Ley orgánica 15/1999, de 13 de diciembre de protección de datos de carácter personal, se informa que los datos contenidos en este boletín serán incorporados a un fichero automatizado cuyo titular es la Diputación Provincial de Jaén.

Así mismo se informa al solicitante de la posibilidad de ejercer sus derechos de acceso, rectificación, cancelación y oposición ante la Diputación Provincial de Jaén, con domicilio en Plaza San Francisco, 2 - 23071 Jaén.